

Vådzone inddeling

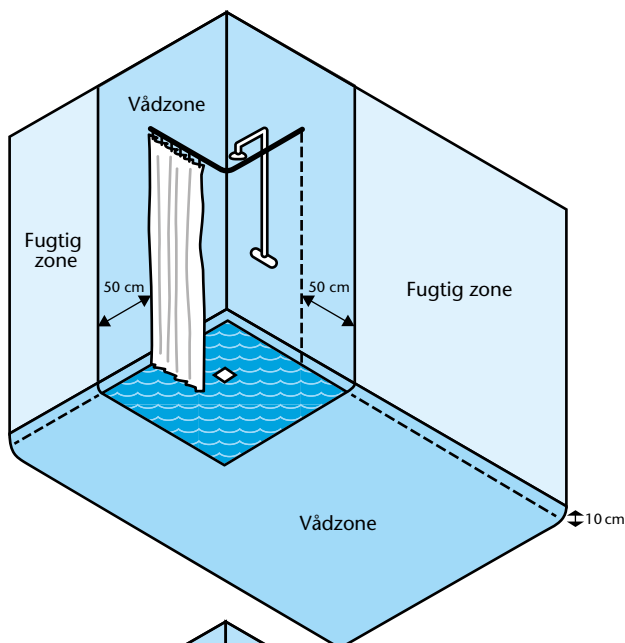

Vådzone og fugtig zone i vådrum med bruseniche

Vådzone omfatter hele gulvet og væggene omkring brusenichen indtil 50 cm fra dens afgrænsning. Vådzone på væggene går helt til loft. I særligt høje rum kan området over normal loftshøjde dog betragtes som fugtig zone.

Det skraverede/bølgede område viser, hvor der skal være fald på gulvet, og hvor der ikke må være rørgennemføringer. Området går 50 cm ud fra brusenichens afgrænsning.

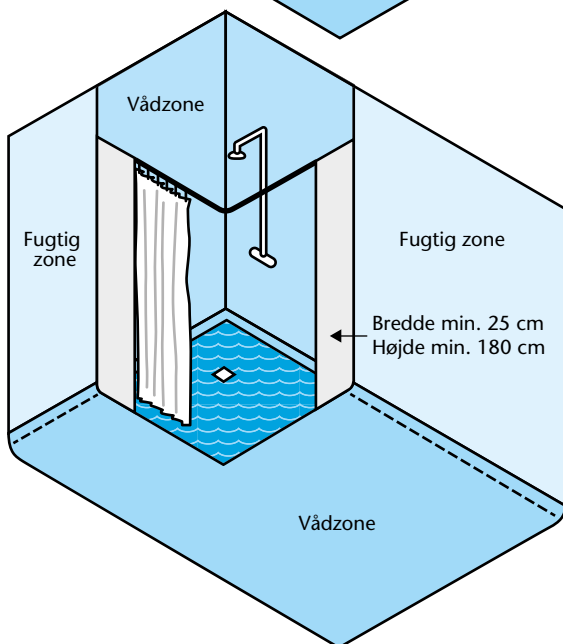

Vådzone og fugtig zone i vådrum med fastmonterede skærmvægge

De fastmonterede skærmvægge omkring brusenichen skal have en bredde på mindst 25 cm. Vådzone omfatter hele gulvet og væggene inden for skærmvæggene. Vådzone på væggene går helt til loft. I særligt høje rum kan området over normal loftshøjde dog betragtes som fugtig zone.

Hvis gulvet i brusenichen samtidig er afgrænset fra det øvrige gulv, f.eks. forsænket, kan der føres rør gennem gulvet helt om til skærmvæggens yderside. (Opkant som afgrænsning bør så vidt muligt undgås).

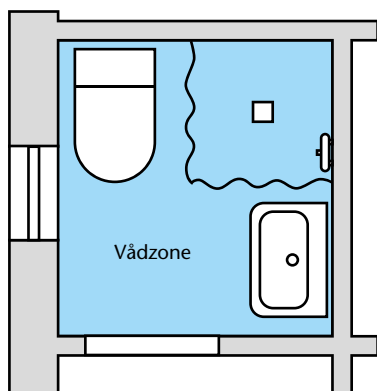

Vådzone og fugtig zone i små vådrum

I små vådrum, dvs. mindre end 3,25 m² eller med en bredde på 1,3 m eller derunder, omfatter vådzone hele rummet. I sådanne rum kan brusepladsen ikke afskærmes effektivt, og den bør derfor placeres længst muligt væk fra dør og evt. vindue, f.eks. i hjørnet mellem wc og håndvask som vist. I små rum bør døren være udadgående for at sikre, at den kan åbnes – også når den anvendes af personer, der kræver bistand.